

REFORMA DA VICINAL JOSUÉ PALIN (MAP-455) LOCALIZAÇÃO E LEVANTAMENTO GERAL

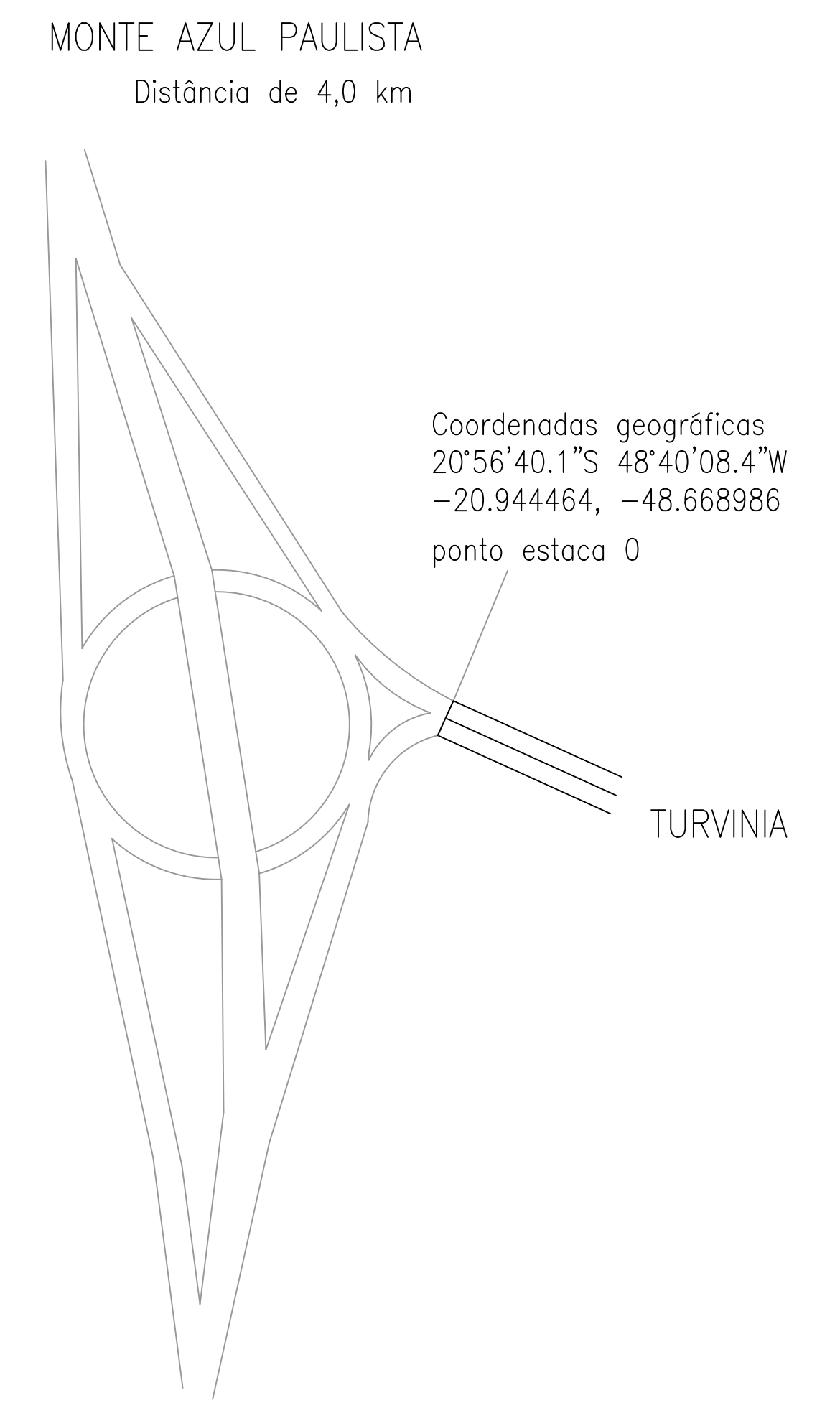

ESTRADA VICINAL JOSUÉ PALIN (MAP-455)
Escala 1:5000

Distância total do trajeto = 6.030,67m
Largura geral do trajeto = 7,00m
Área total do trajeto = 42.214,69m²

Localização – Imagem de satélite s/ escala

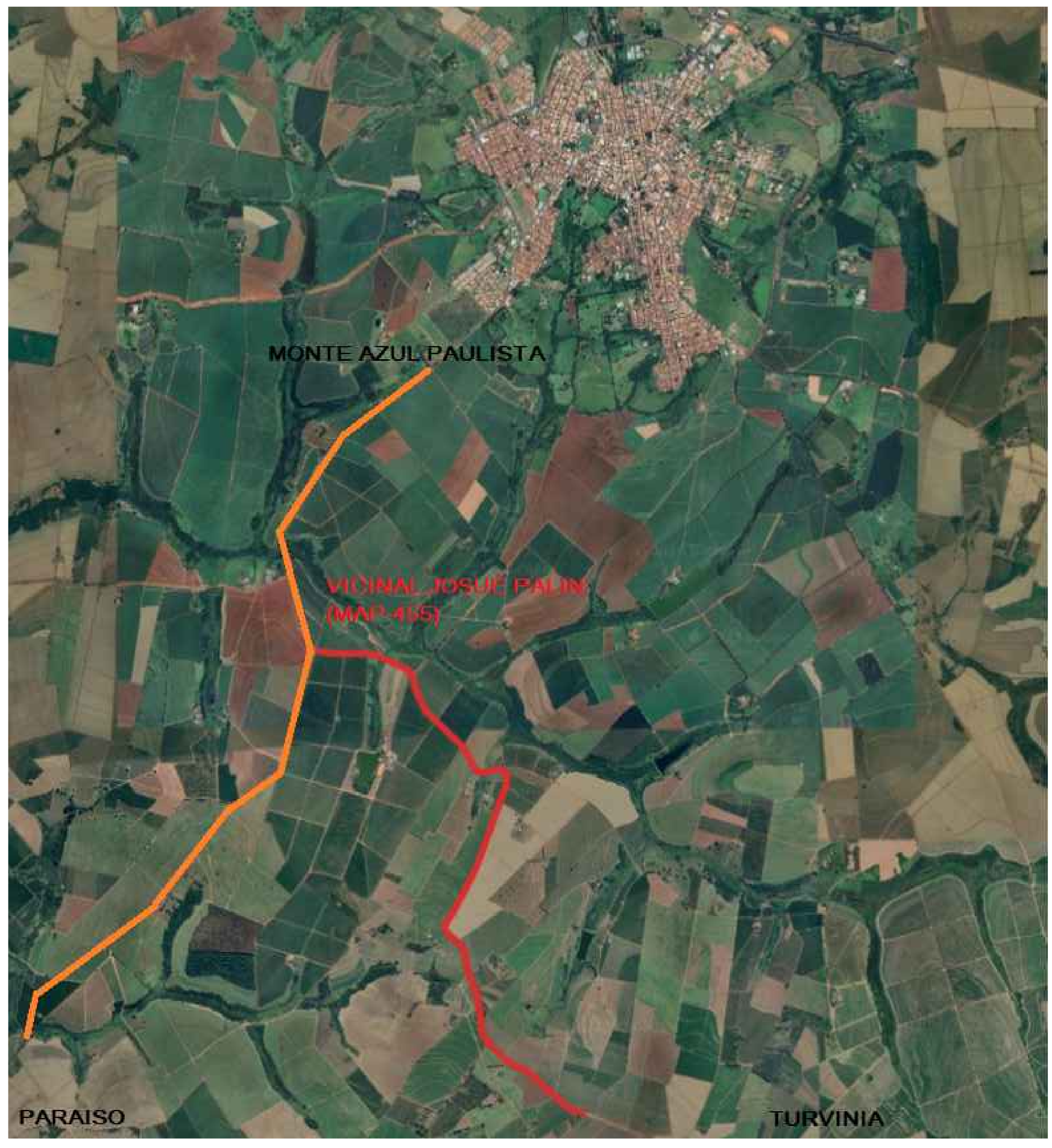

PREFEITURA MUNICIPAL MONTE AZUL PAULISTA	
OBRA INFRAESTRUTURA VIÁRIA	FOLHA
ESCALA MAP-455 VICINAL JOSUÉ PALIN, TRAJETO MONTE AZUL PAULISTA-TURVINIA	01/07
CLIENTE PREFEITURA MUNICIPAL DE MONTE AZUL PAULISTA	DATA AGOSTO 2023
TÍTULO PROJETO COMPLETO (TRAJETO TOTAL DOS OBJETOS)	ESCALA
ASSUNTO RECUPERAÇÃO DE PAVIMENTO E RECAPEAMENTO ASFALTICO COM CBUQ	Indicados
ÁREA TOTAL 42.214,69 m ²	ART 28027230231361943
Recup. Pavim. = 1.452,50 m ²	Recapeamento = 5.447,50 m ²
MARCELO STANISLAU DOS SANTOS PREFEITO DO MUNICÍPIO	ANDRÉ RICARDO MAGALHÃES BARROSO ENGENHEIRO CIVIL - CRM 061116-0-0