

PAV. TÉRREO
ESCALA 1 : 100

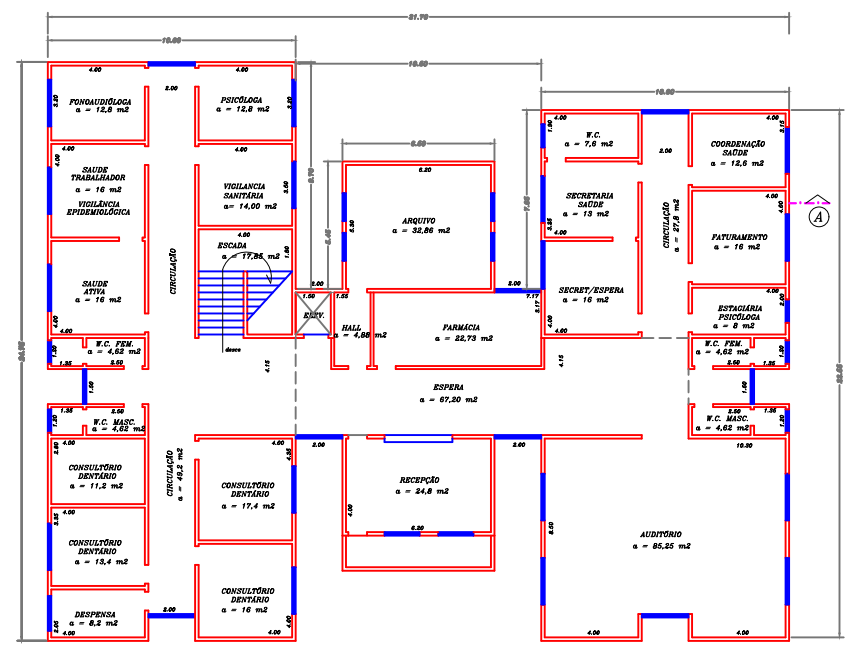

PAV. SUPERIOR
ESCALA 1 : 100

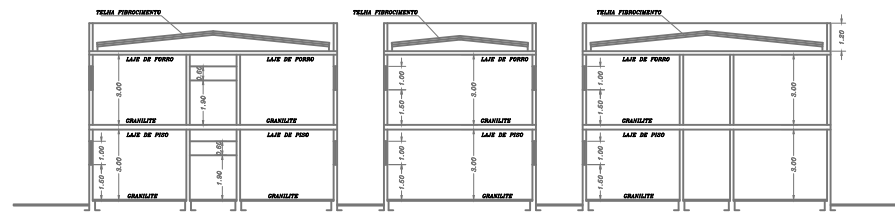

CORTE AA
ESCALA 1 : 100

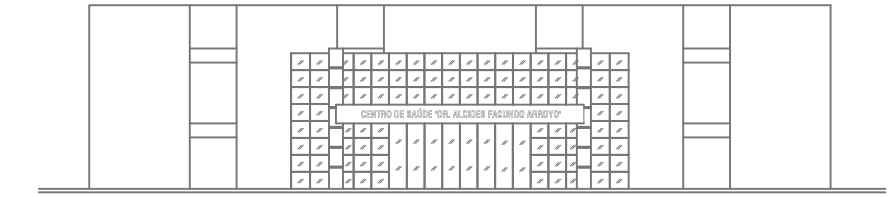

ELEVAÇÃO
ESCALA 1 : 100

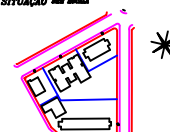
PROJETO ARQUITETÔNICO		FL. ÚNICA
FUNDAÇÃO DO CENTRO DE SAÚDE "DR. ALCIDES FACUNDO ARROYO" <small>GRUPO</small> PREFEITURA MUNICIPAL DE MONTE AZUL PAULISTA <small>PROJETADO</small> PRAÇA NEWTON PRADO, Nº 85 <small>LOCAL</small> SOL MONTE AZUL PAULISTA - SP <small>PROJETO</small>		
ESCALA 1:100		
SITUAÇÃO NO TERRENO 	PROPRIEDADE MUNICÍPIO DE MONTE AZUL PAULISTA AUTOR DO PROJETO DR. A. ARROYO JR. PROFESSOR DR. CARLOS DR. CARLOS DR. CARLOS DR. CARLOS	RESPONSÁVEL TÉCNICO DR. A. ARROYO JR. PROFESSOR DR. CARLOS DR. CARLOS DR. CARLOS DR. CARLOS
APROVAÇÃO MUNICIPAL <small>DECRETO Nº 1.234/2010, DE 15 DE ABRIL DE 2010, DO GOVERNADOR DO ESTADO DE SP Nº 12345/2010, DE 15 DE ABRIL DE 2010.</small>		